กรุงเทพธุรกิจ
Krungthep Turakij
Circulation: 160,000
Ad Rate: 1,600

Section: First Section/บทนำ-บทวิเคราะห์
วันที่: ศุกร์ 27 พฤษภาคม 2565
ปีที่: 35 ฉบับที่: 12128 หน้า: 2(บน)
Col.Inch: 48.61 Ad Value: 77,776 PRValue (x3): 233,328 คลิป: สี่สี
คอลัมน์: Big Data Analysis: บิ๊กโปรเจกต์ดันเบิกจ่ายรัฐวิสาหกิจตามเป้า

บิ๊กโปรเจกต์ดันเบิกจ่ายรัฐวิสาหกิจตามเป้า

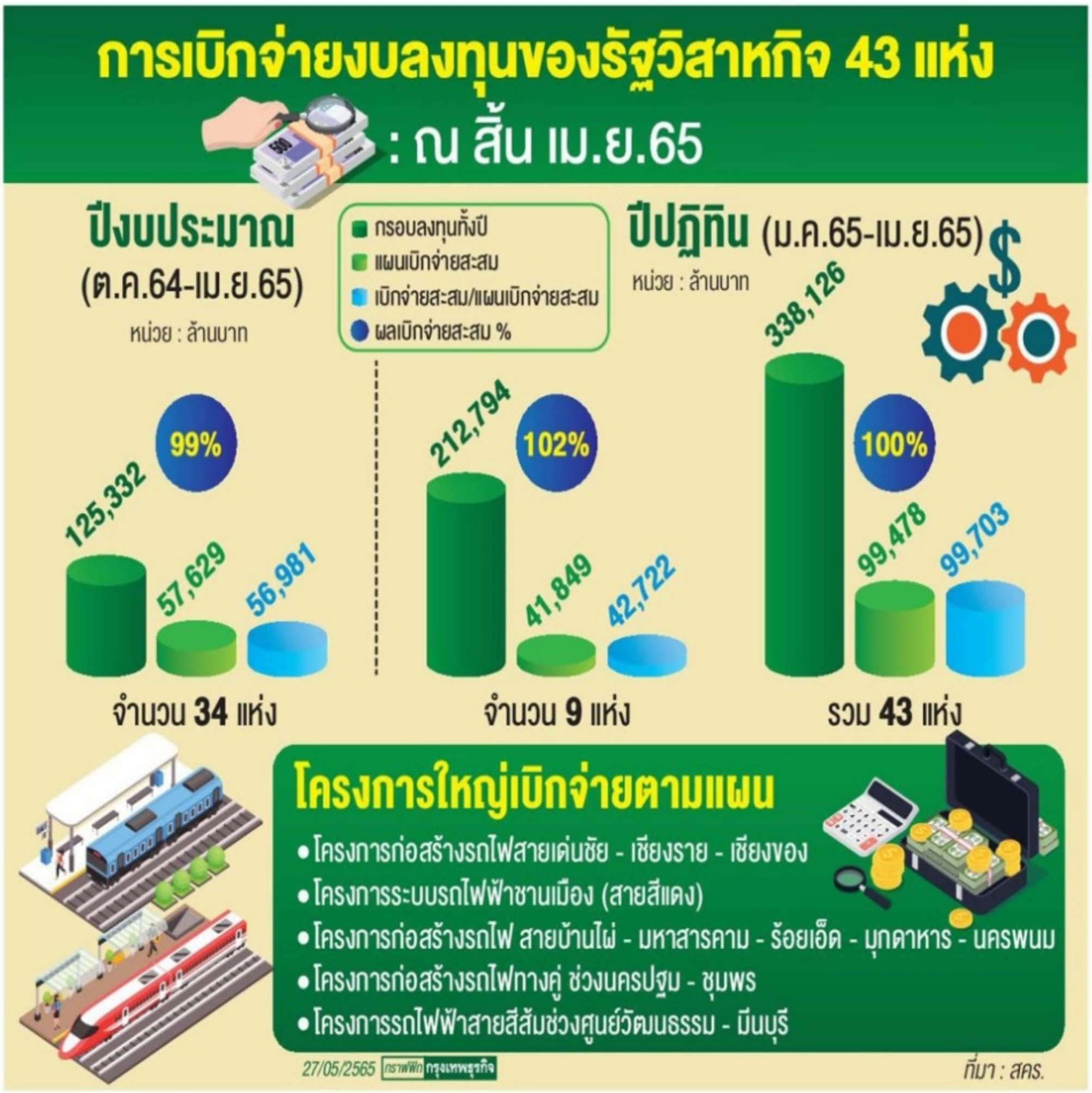

กรุงเทพธุรกิจ Big Data Analysis

สำนักงานคณะกรรมการนโยบายรัฐวิสาหกิจ (สคร.) เดือนเม.ย. 2565 ภาพรวมของรัฐวิสาหกิจสามารถเบิกจ่ายงบลงทุนได้เป็นไปตามแผน ทั้งนี้ กระทรวงการคลังโดย สคร. จะยังคงติดตามการเบิกจ่ายงบลงทุนของรัฐวิสาหกิจอย่างใกล้ชิด เพื่อให้การลงทุนของรัฐวิสาหกิจเป็นไปตามเป้าหมายและช่วยในการกระตุ้นเศรษฐกิจของประเทศ

โดยในช่วงนี้รัฐวิสาหกิจหลายแห่งมีการปรับปรุงกรอบลงทุนให้สอดคล้องกับความสามารถในการเบิกจ่ายและวงเงินที่ได้เร่งเบิกจ่ายไปบางส่วนแล้วในปี 2564

โดย **ณ เดือนเม.ย. 2565 โครงการลงทุนขนาดใหญ่หลายโครงการสามารถเบิกจ่ายเป็นไปตามแผน** อาทิ โครงการก่อสร้างรถไฟสายเด่นชัย-เชียงราย - เชียงของ โครงการระบบขนส่งมวลชนทางรางในพื้นที่กรุงเทพมหานครและปริมณฑล ช่วงบางซื่อ - รังสิต (โครงการระบบรถไฟฟ้าชานเมือง (สายสีแดง))

โครงการก่อสร้างรถไฟ สายบ้านไผ่-มหาสารคาม-ร้อยเอ็ด-มุกดาหาร-นครพนม โครงการก่อสร้างรถไฟทางคู่ช่วงนครปฐม-ชุมพร ของการรถไฟแห่งประเทศไทย และโครงการรถไฟฟ้าสายสีส้มช่วงศูนย์วัฒนธรรม-มีนบุรี ของการรถไฟฟ้าขนส่งมวลชนแห่งประเทศไทย

iQNewsClip www.iqnewsclip.com
InfoQuest Limited | 888/178 Ploenchit Rd., 17th FL. Mahatun Plaza Bldg., Lumpini, Patumwan, Bangkok 10330
02-253-5000, 02-651-4700 02-253-5001, 02-651-4701 help@iqnewsclip.com