กรุงเทพธุรกิจ
Krungthep Turakij
Circulation: 160,000
Ad Rate: 1,600

Section: First Section/-
วันที่: จันทร์ 5 เมษายน 2564
ปีที่: 34 ฉบับที่: 11829 หน้า: 10(ล่างซ้าย)
Col.Inch: 44.96 Ad Value: 71,936 PRValue (x3): 215,808 คลิป: สี่สี
คอลัมน์: EEC Analysis: แผนเคลียร์ทางสร้าง'ไฮสปีดเทรน'

แผนเคลียร์ทางสร้าง'ไฮสปีดเทรน'

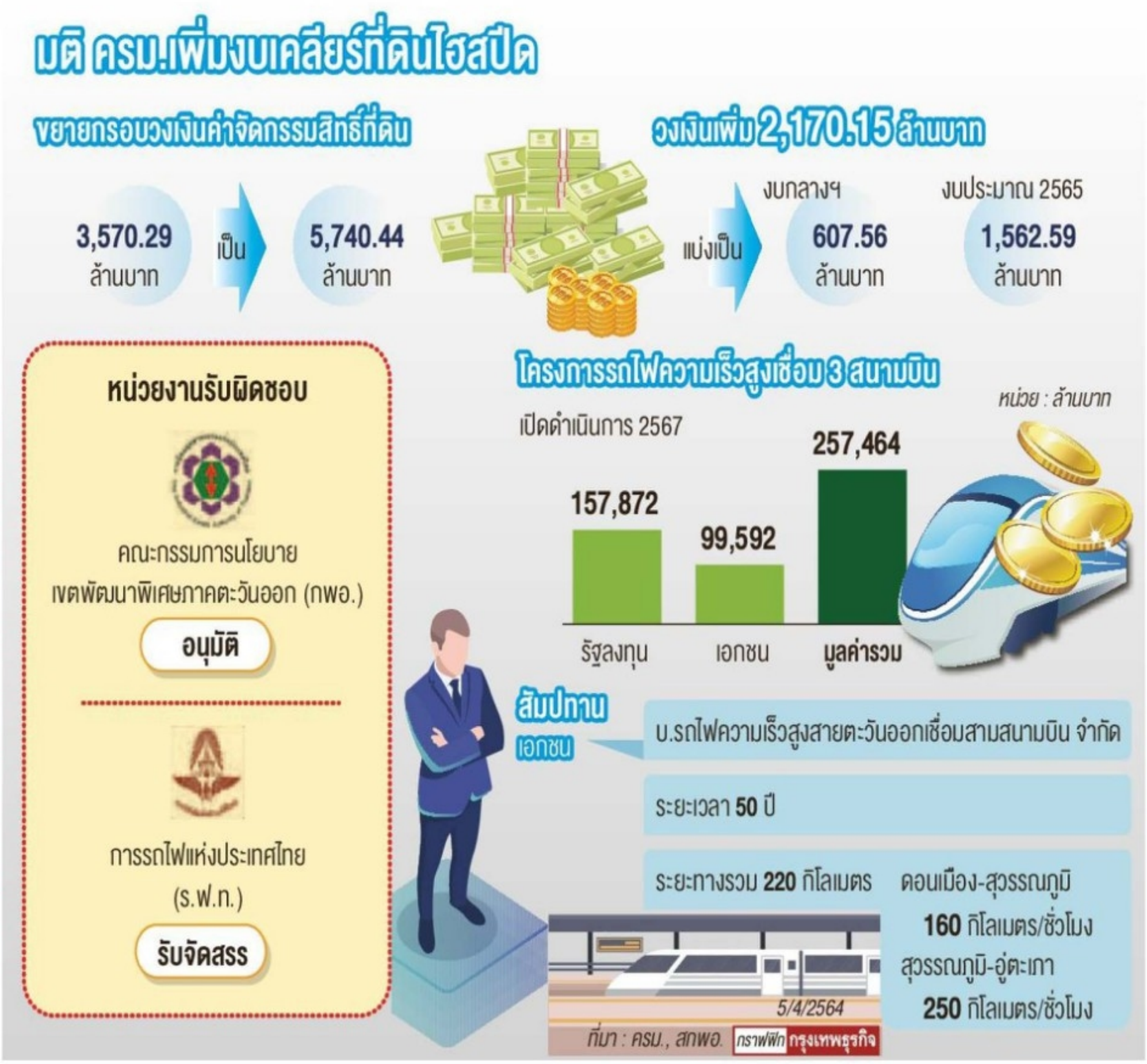

กรุงเทพธุรกิจ
EEC Analysis

ที่ประชุม**คณะรัฐมนตรี(ครม.)** เมื่อเร็วๆนี้ เห็นชอบเรื่อง ผลการประชุมคณะกรรมการนโยบายเขตพัฒนาพิเศษภาคตะวันออก ครั้งที่ 1/2564 เรื่อง โครงการรถไฟความเร็วสูงเชื่อม 3 สนามบิน (งานจัดกรรมสิทธิ์ที่ดิน) ตามที่**สำนักงานคณะกรรมการนโยบายเขตพัฒนาพิเศษภาคตะวันออก (สกพอ.)** เสนอ

โดยที่ประชุมครม.ขออนุมัติเรื่องเกี่ยวกับโครงการรถไฟความเร็วสูงเชื่อม 3 สนามบิน และการกำหนด "พื้นที่ระเบียงเศรษฐกิจพิเศษภาคตะวันออก" เพิ่มเติม โดยขอขยายกรอบวงเงินค่างานที่เกี่ยวข้องกับ**การจัดกรรมสิทธิ์ที่ดินและค่าสำรวจอสังหาริมทรัพย์โครงการรถไฟความเร็วสูงเชื่อม 3 สนามบินจากกรอบวงเงินจำนวน 3,570.29 ล้านบาทเป็นจำนวนไม่เกิน 5,740.44 ล้านบาท**

ทั้งนี้ เงินที่เพิ่มขึ้นมาก เป็นการให้กพอ. ได้อนุมัติให้การรถไฟแห่งประเทศไทยขอรับจัดสรรงบประมาณส่วนที่เพิ่มขึ้น 2,170.15 ล้านบาท แบ่งเป็นงบประมาณรายจ่ายประจำปีงบประมาณ พ.ศ. 2564 งบกลางรายการเงินสำรองจ่าย เพื่อกรณีฉุกเฉินหรือจำเป็น จำนวน 607.56 ล้านบาท และงบประมาณรายจ่ายประจำปีงบประมาณ พ.ศ. 2565 จำนวน 1,562.59 ล้านบาท

iQNewsClip www.iqnewsclip.com
InfoQuest Limited | 888/178 Ploenchit Rd., 17th FL. Mahatun Plaza Bldg., Lumpini, Patumwan, Bangkok 10330
02-253-5000, 02-651-4700 02-253-5001, 02-651-4701 help@iqnewsclip.com