กรุงเทพธุรกิจ
Krungthep Turakij
Circulation: 200,000
Ad Rate: 2,400
Section: First Section/-
วันที่: อังคาร 18 มิถุนายน 2562
ปีที่: 32 ฉบับที่: 11226 หน้า: 6(ล่าง)
Col.Inch: 44.98 Ad Value: 107,952 PRValue (x3): 323,856 คลิป: สี่สี
คอลัมน์: EEC Analysis: 'เอเชีย'ผงาดอุตฯการบิน

'เอเชีย' ผงาดอุตฯการบิน

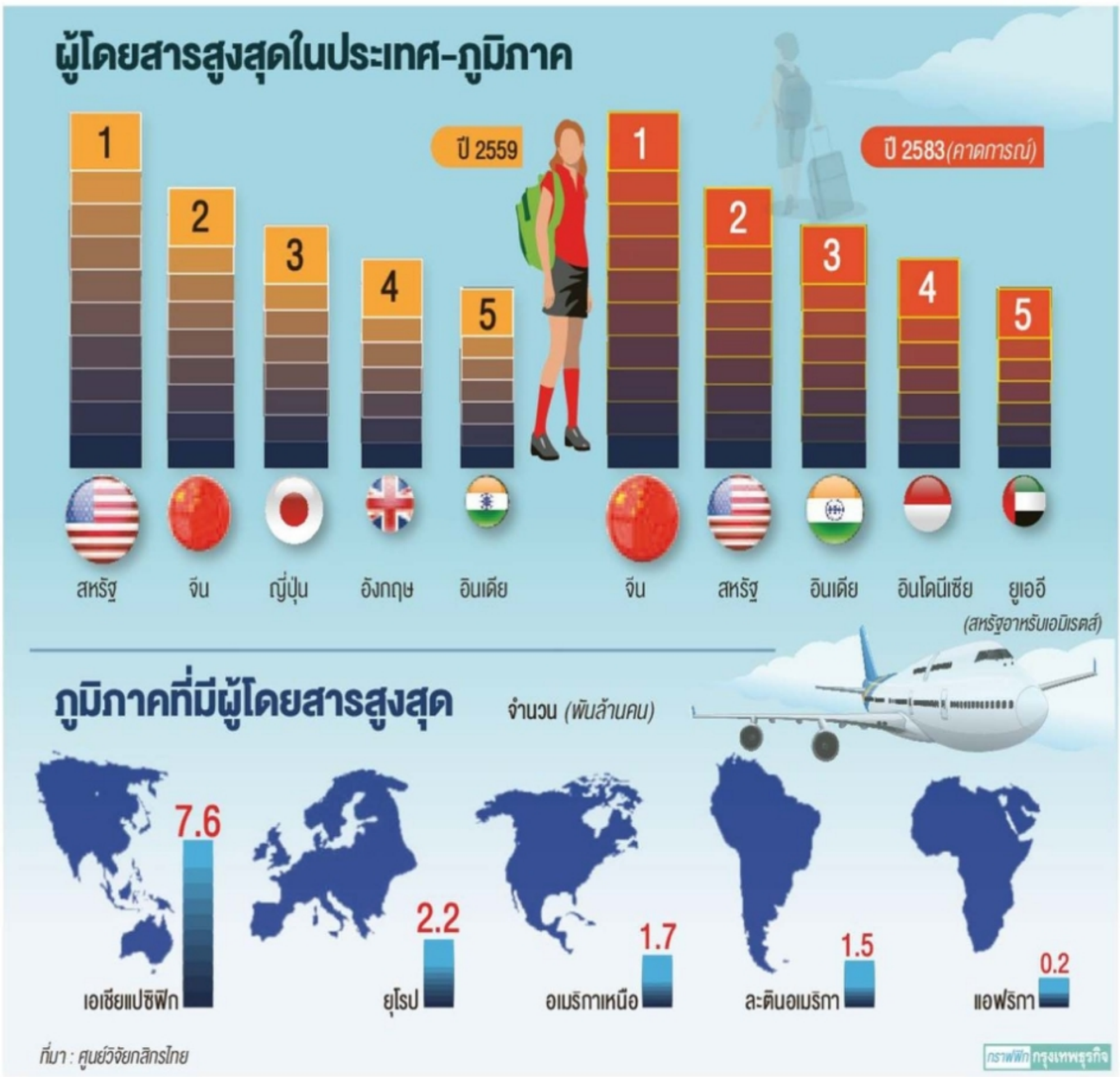

กรุงเทพธุรกิจ
EEC Analysis

โครงการพัฒนาสนามบินอู่ตะเภาและศูนย์ซ่อมบำรุงอากาศยาน ในเขตพัฒนาพิเศษภาคตะวันออก (อีอีซี) เป็นสัญญาณที่ภูมิภาคเอเชียและไทยสะท้อนถึงขีดความสามารถของภูมิภาคนี้ในการเป็นผู้นำอุตสาหกรรมการบิน ซึ่งมีการประเมินว่า **ในปี 20 ปีข้างหน้า เอเชียจะเป็นผู้นำในอุตสาหกรรมนี้จากปัจจัยหลักคือจำนวนผู้โดยสารที่จะเพิ่มขึ้นแซงหน้าประเทศฝั่งตะวันตกโดยเฉพาะสหรัฐ**

ทั้งนี้ การเตรียมโครงสร้างพื้นฐานเพื่อรองรับการเติบโตดังกล่าวเป็นสิ่งจำเป็น ภายใต้โครงการสนามบินอู่ตะเภาประกอบด้วยสนามบินนานาชาติอู่ตะเภาและศูนย์ซ่อมบำรุงอากาศยานเพื่อรองรับผู้โดยสารจำนวน 15 ล้านคนต่อปีและเพื่อสามารถซ่อมบำรุงอากาศยานจำนวน 3 ลำต่อครั้ง

มีมูลค่าเงินลงทุนในโครงการนี้ 2 แสนล้านบาท หรือราว 6 พันล้านดอลลาร์ ในรูปแบบการร่วมทุนระหว่างภาครัฐและเอกชน (PPP) เป็นเม็ดเงินลงทุนที่ประกอบด้วยสนามบิน อาคารผู้โดยสารและศูนย์ธุรกิจการค้า สิ่งอำนวยความสะดวกการขนส่งสินค้าทางอากาศ ศูนย์ซ่อมบำรุงอากาศยาน ได้แก่ สิ่งอำนวยความสะดวกซ่อมบำรุงอากาศยานและศูนย์ฝึกอบรมการบิน มีกำหนดแล้วเสร็จในปี 2565

iQNewsClip www.iqnewsclip.com
บริษัท อินโฟเควสท์ จำกัด | 888/178 อาคารมหาทุนพลาซ่า ชั้น 17 ถนนเพลินจิต แขวงลุมพินี เขตปทุมวัน กรุงเทพฯ 10330
02-253-5000, 02-651-4700 02-253-5001, 02-651-4701 help@iqnewsclip.com