กรุงเทพธุรกิจ
Krungthep Turakij
Circulation: 200,000
Ad Rate: 2,400
Section: First Section/-
วันที่: อังคาร 20 สิงหาคม 2562
ปีที่: 32 ฉบับที่: 11289 หน้า: 6(ล่าง)
Col.Inch: 45.54 Ad Value: 109,296 PRValue (x3): 327,888 คลิป: สี่สี
คอลัมน์: EEC Analysis: 'ญี่ปุ่น'สนลงทุนอีอีซี

'ญี่ปุ่น' สนลงทุนอีอีซี

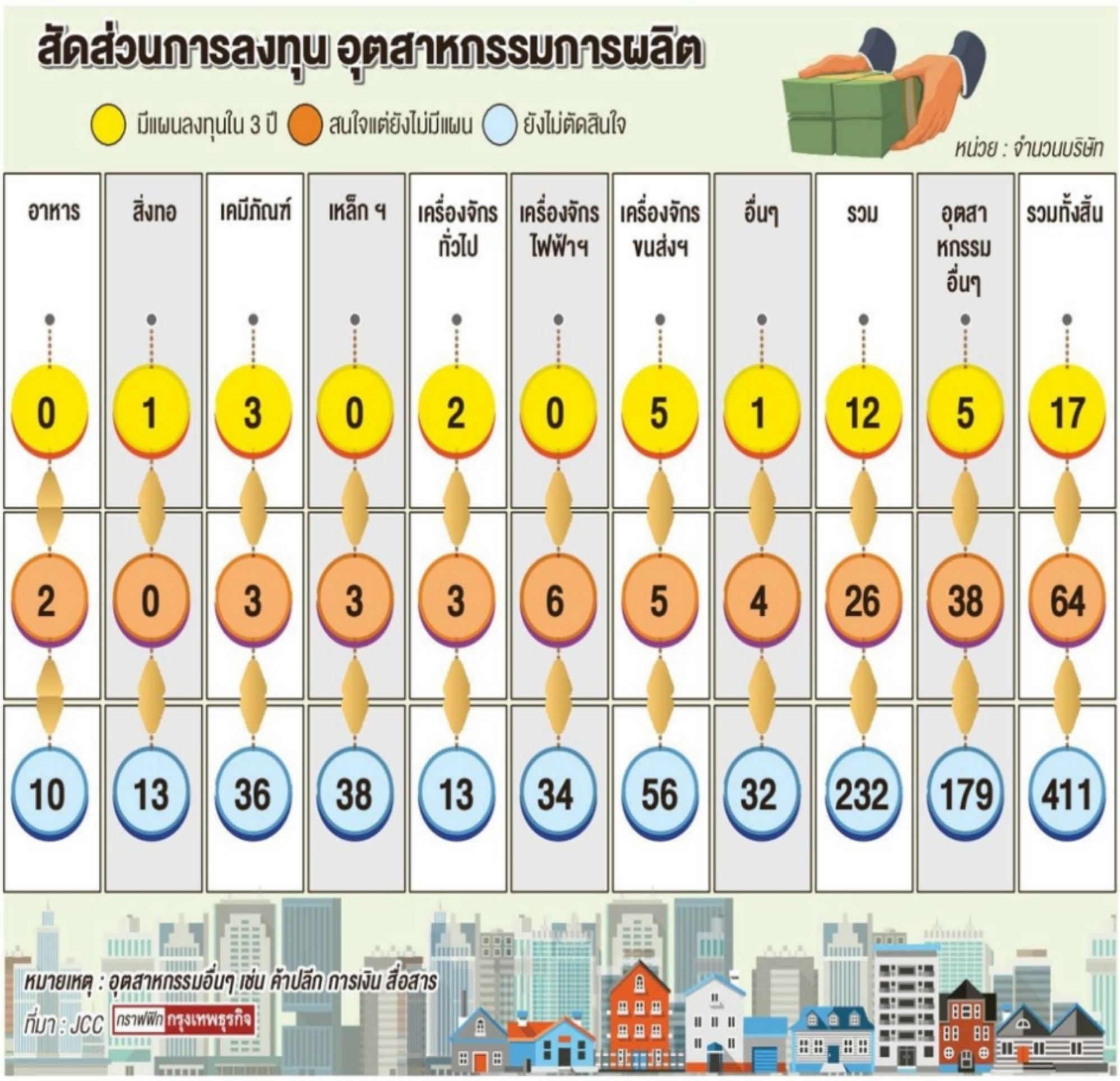

กรุงเทพธุรกิจ
EEC Analysis

หอการค้าญี่ปุ่น-กรุงเทพ (JCC) ได้เผยแพร่การสำรวจแนวโน้มทางเศรษฐกิจของบริษัทร่วมทุนญี่ปุ่นในประเทศไทยประจำครึ่งปีแรก พ.ศ. 2562 โดยทำการสำรวจด้วยการส่งแบบสอบถามตั้งแต่ 13 พ.ค. และหมดเขตส่งกลับ 7 มิ.ย.

พบว่าจากจำนวนบริษัทที่เป็นสมาชิกหอการค้าญี่ปุ่นจำนวน 1,760 บริษัท (ไม่รวมองค์กรที่เกี่ยวข้องกับภาครัฐ จำนวน 12 องค์กร) มีจำนวนบริษัทที่ตอบกลับ 560 บริษัท คิดเป็นอัตรา 31.8%

โดยประเภทธุรกิจที่ตอบกลับ แบ่งเป็นภาคการผลิต ได้แก่ อาหาร สิ่งทอ และอุตสาหกรรมอื่นๆ เช่น บริษัทการค้า การเงิน/ประกันภัย/หลักทรัพย์ ก่อสร้าง/งานวิศวกรรม การขนส่ง/การสื่อสาร

โดยผลสำรวจชี้ว่ามีเพียง 3% ที่มีแผนเป็นรูปธรรมที่จะลงทุนในพื้นที่เขตพัฒนาพิเศษภาคตะวันออก(อีอีซี) ภายใน 3 ปี ส่วน 13% บอกว่าสนใจแต่ยังไม่มีแผน และ 84% บอกว่ายังไม่มีการตัดสินใจใดๆ

จะเห็นว่า นักลงทุนญี่ปุ่นมีความสนใจโครงการอีอีซี แต่ในรายละเอียดยังไม่มีความชัดเจนเกี่ยวกับแผนการลงทุน แม้จะยังมีความเชื่อมั่นการลงทุนในไทยโดยภาพรวมอยู่ก็ตาม

iQNewsClip www.iqnewsclip.com
บริษัท อินโฟเควสท์ จำกัด | 888/178 อาคารมหาทุนพลาซ่า ชั้น 17 ถนนเพลินจิต แขวงลุมพินี เขตปทุมวัน กรุงเทพฯ 10330
02-253-5000, 02-651-4700 02-253-5001, 02-651-4701 help@iqnewsclip.com